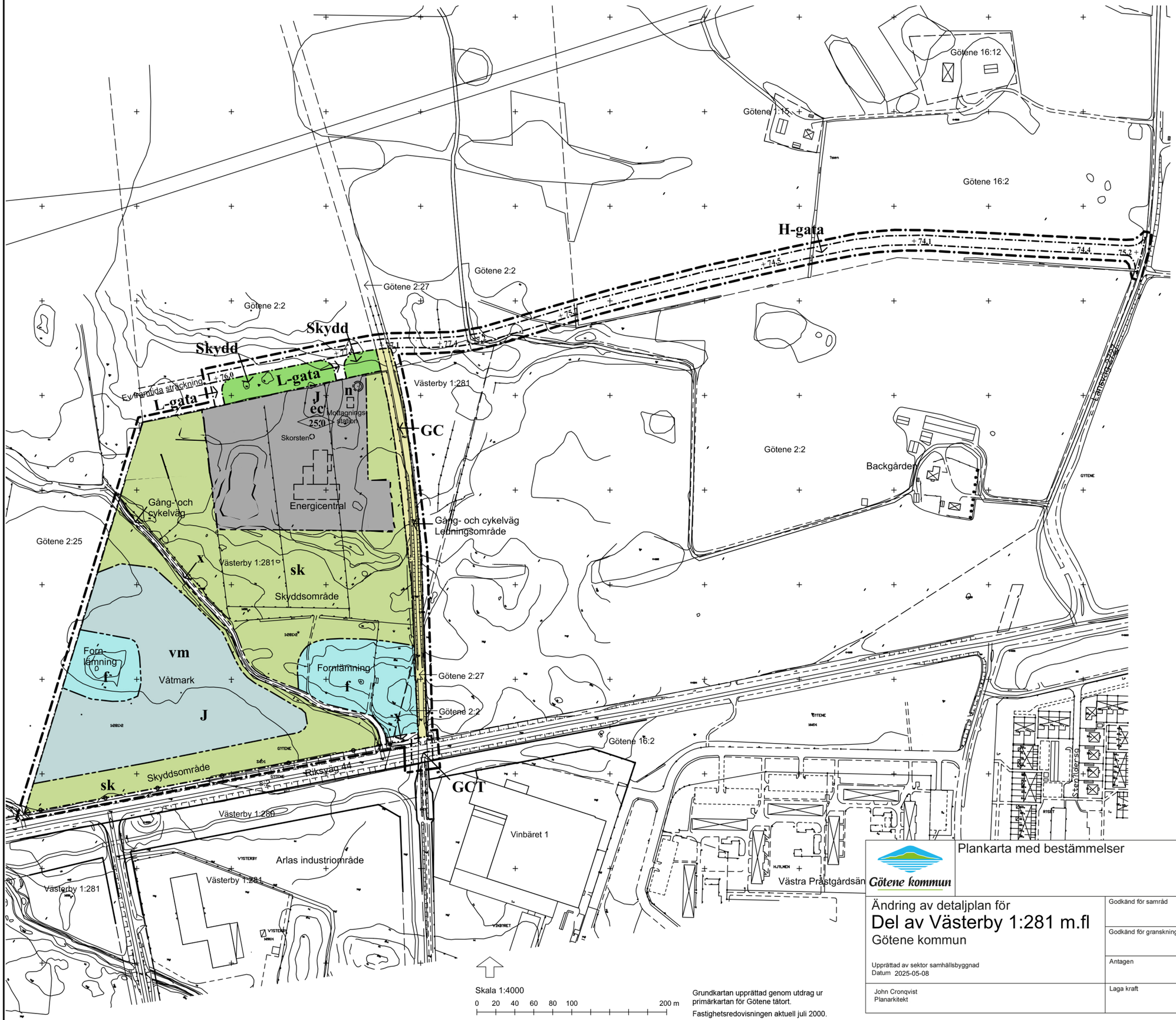

Skala 1:4000

0 20 40 60 80 100 200 m

Grundkartan upprättad genom utdrag ur primärkartan för Götene tätort.

Fastighetsredovisningen aktuell juli 2000.

GRÄNSBETECKNINGAR

- Linje ritad 3 mm utanför planområdets gräns
- Gällande användningsgräns
- Ny användningsgräns
- Ny egenskapsgräns

PLANBESTÄMMELSER

Följande gäller inom områden med nedanstående beteckningar. Där beteckning saknas, gäller bestämmelsen inom hela planområdet. Endast angiven användning och utformning är tillåten.

MARK- OCH VATTENANVÄNDNING

Allmän plats

- H-gata — Huvudgata
- L-gata — Lokalgata
- Skydd — Skyddsområde
- GC — Gång- och cykelväg, ledningsområde
- GCT — Gång- och cykeltunnel, ledningsområde
- +00,0 — Föreskriven höjd över nollplanet

Kvartersmark

- J — Industriändamål

PRECISERINGAR AV ANVÄNDNINGSSÄTT

- ec — Energiproduktion och därmed samhörigt ändamål
- vm — Våtmark för avloppsvattenrening

SKYDDSBESTÄMMELSER OCH BEGRÄNSNINGAR

- sk — Skyddsområde som inte får bebyggas
- f — Fornlämning
- x — Marken skall vara tillgänglig för allmän gång- och cykeltrafik
- n — Trädet skall bevaras
- Utfart får ej anordnas

UTFORMNING

- 00,0 — Högsta byggnadshöjd i meter. Högre höjd kan medges för begränsad byggnadsdel.

ILLUSTRATIONER

- Illustrationslinjer

ADMINISTRATIVA BESTÄMMELSER

Genomförandetiden slutar femton år efter det att beslut om planens antagande vunnit laga kraft.

Genomförandetiden för ändringen av detaljplanen slutar 5 år efter det att beslut om planens antagande vunnit laga kraft.

ANTAGANDEHANDLING

Planen antagen 2000-12-11
Laga kraft 2001-01-15
Genomförandetiden utgår 2016-01-15

Götene kommun

Plankarta med bestämmelser

Ändring av detaljplan för
Del av Västerby 1:281 m.fl
Götene kommun

Upprättad av sektor samhällsbyggnad
Datum 2025-05-08

John Cronqvist
Planarkitekt

Godkänd för samråd	
Godkänd för granskning	
Antagen	
Laga kraft	

Del av Västerby 1:281 m fl fastigheter
Götene tätort, Götene kommun

DETALJPLAN

Upprättad i juli 2000,
reviderad i september 2000

MILJÖ- OCH BYGGFÖRVALTNINGEN

Till detaljplanen hör även följande handlingar:

- ■ Planbeskrivning
- ■ Miljökonsekvensbeskrivning
- ■ Genomförandebeskrivning
- ■ Samrådsredogörelse
- ☐ Utlåtande över de synpunkter som framförts under utställningen